



RIO GRANDE DO NORTE

CÂMARA MUNICIPAL DE JOÃO CÂMARA

CÂMARA MUNICIPAL DE JOÃO CÂMARA
PALACIO VEREADORA IRENE GINANNI

Guia de Tombamento

Número do Tombo: **00435JCRN**



OBJETOS: **FONTE DE ALIMENTAÇÃO CHAVEADA**

SETOR: **DEPÓSITO**

ENDEREÇO: **RUA VEREADOR JOSÉ SEVERINO DA CÂMARA, 27, CENTRO, CEP:59550-000, JOÃO CÂMARA - RN**

FONTE DE AQUISIÇÃO: **RECURSOS NÃO VINCULADOS DE IMPOSTO**

VALOR: **125,00**

DATA AQUISIÇÃO: **31/12/2024**

ESTADO CONSERVAÇÃO: **EM BOM ESTADO DE CONSERVAÇÃO**

OBSERVAÇÃO: **ATA DE TRANSIÇÃO 31/12/2024**

CNPJ DO FORNECEDOR: **00.000.000/0000-00**

NOME DO FORNECEDOR: **NÃO IDENTIFICADO**

CNPJ DO RESPONSÁVEL: **08.587.271/0001-05**

NOME DO RESPONSÁVEL: **CÂMARA MUNICIPAL DE JOÃO CÂMARA**

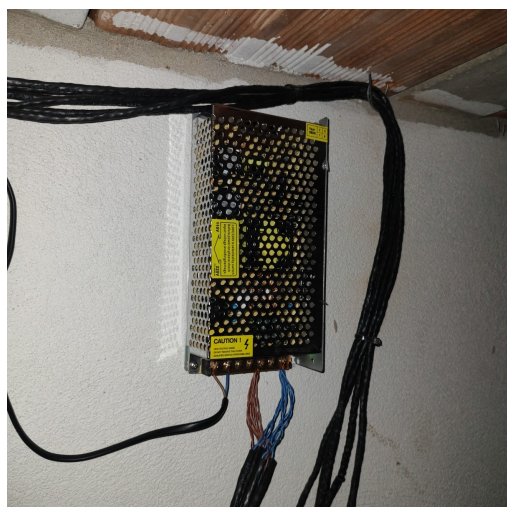

CNPJ: **08.587.271/0001-05**

CÂMARA MUNICIPAL DE JOÃO CÂMARA

RUA VEREADOR JOSÉ SEVERINO DA CÂMARA, 27, CENTRO, CEP:59550-000, JOÃO CÂMARA - RN

(84) 3269-0222 - cmjcamara@gmail.com - www.camaramunicipaljc.com.br